

Arkusz 2  
Arkusz 1



**MAPA EWIDENCYJNA SKALA 1:1000**

Mapa ewidencyjna z licencją wystawioną zgodnie z zasadami określonymi w art. 40c ust. 4 ustawy z dnia 17 maja 1989r. - Prawo geodezyjne i kartograficzne.

Niepowtarzalny identyfikator umożliwiający weryfikację autentyczności licencji:  
66ff5e47-3fd0-4797-a1ff-2596d4980df7

Adres strony internetowej umożliwiającej przeprowadzenie weryfikacji:  
<https://olecko.geoportal2.pl/map/osrodek/wryfikacja.php>

Data i czas wygenerowania licencji:  
2021-02-26 11:03:09

**Zgodnie z art. 40c ust. 4 ustawy - samodzielnie wydrukowana licencja nie wymaga podpisu organu lub upoważnionego pracownika oraz pieczęci urzędowej.**

**LEGENDA:**

- - zakres opracowania geodezyjnego
- - obszar oddziaływania inwestycji
- NNN/NN - oznaczenie działek objętych wnioskiem
- - projektowana trasa budowy kanalizacji sanitarnej

Załącznik nr 3 (Arkusz 1/2)  
do wniosku o wydanie decyzji o środowiskowych uwarunkowaniach inwestycji polegającej na "Budowie sieci kanalizacji sanitarnej wraz z przyłączami w miejscowości Skowronki, gm. Olecko."

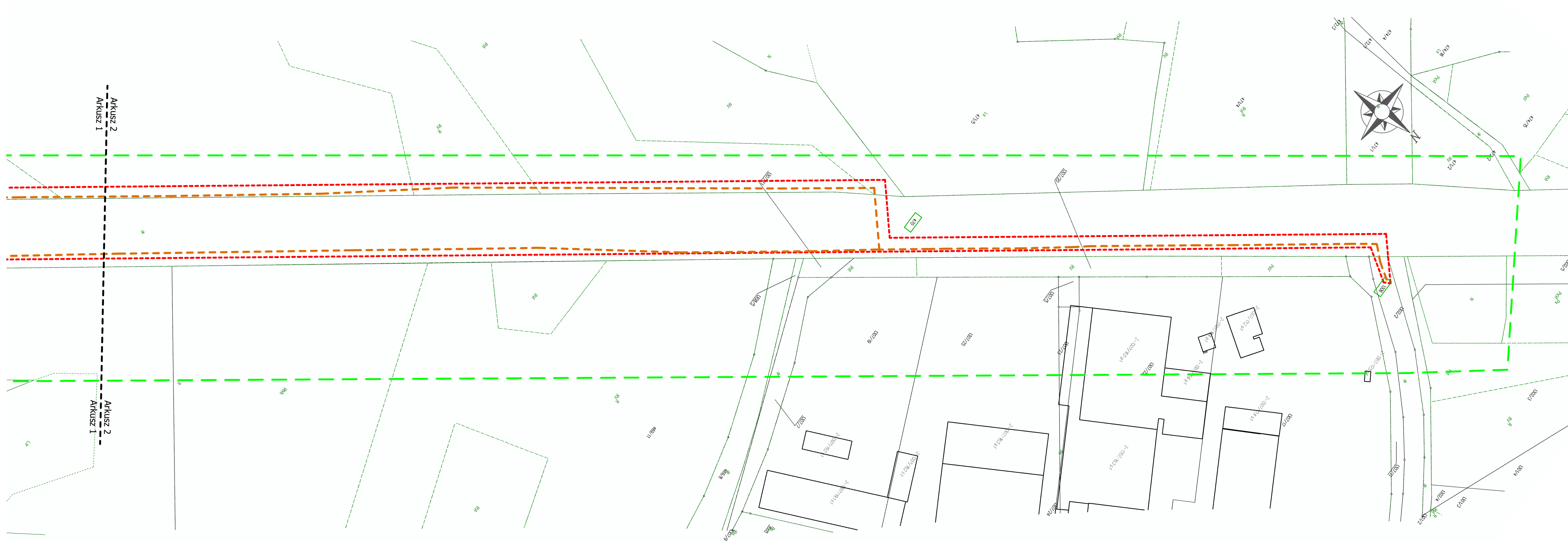

**Szkic sytuacyjny**



**MAPA EWIDENCYJNA SKALA 1:1000**

Mapa ewidencyjna z licencją wystawioną zgodnie z zasadami określonymi w art. 40c ust. 4 ustawy z dnia 17 maja 1989r. - Prawo geodezyjne i kartograficzne.

Niepowtarzalny identyfikator umożliwiający weryfikację autentyczności licencji:  
66ff5e47-3fd0-4797-a1ff-2596d4980df7

Adres strony internetowej umożliwiającej przeprowadzenie weryfikacji:  
<https://olecko.geoportal2.pl/map/osrodek/wryfikacja.php>

Data i czas wygenerowania licencji:  
2021-02-26 11:03:09

**Zgodnie z art. 40c ust. 4 ustawy - samodzielnie wydrukowana licencja nie wymaga podpisu organu lub upoważnionego pracownika oraz pieczęci urzędowej.**

**LEGENDA:**

- zakres opracowania geodezyjnego
- obszar oddziaływania inwestycji
- NNNN - oznaczenie działek objętych wnioskiem
- projektowana trasa budowy kanalizacji sanitarnej

Załącznik nr 3 (Arkusz2/2)  
do wniosku o wydanie decyzji o środowiskowych uwarunkowaniach inwestycji polegającej na "Budowie sieci kanalizacji sanitarnej wraz z przyłączami w miejscowości Skowronki, gm. Olecko."

## Licencja nr GN.6620.6.60.2021\_2813\_CL2

1. Nazwa organu wydającego licencję: Starosta Olecki
2. Licencjobiorca: Przedsiębiorstwo Obsługi Inwestycji NIP: 8471373182  
SANIP Paweł Pietrzak  
Stanisława Lema 13  
19-400 Olecko

## 3. Informacje o materiałach państwowego zasobu geodezyjnego i kartograficznego, których dotyczy licencja:

Lp.	Nazwa materiału państwowego zasobu geodezyjnego i kartograficznego	Identyfikator materiału państwowego zasobu geodezyjnego i kartograficznego	Data wykonania kopii	Określenie obszaru/objektu, do którego odnosi się licencja <sup>1)</sup>
1	Mapa ewidencji gruntów i budynków w postaci rastrowej		2021-02-24	<p>Obszar zamówienia ograniczony punktami: POLIGON1: 5994777.95,7601963.03; 5994787.48,7601987.18; 5994801.63,7602008.96; 5994819.82,7602027.49; 5994841.33,7602042.03; 5994857.65,7602049.43; 5994917.41,7602071.69; 5994942.53,7602078.28; 5994970.7,7602079.63; 5995013.41,7602077.03; 5995017.83,7602085.78; 5995031.78,7602107.68; 5995043.33,7602119.65; 5995045.84,7602143.85; 5995047.17,7602184.83; 5995306.74,7602176.04; 5995306,7602143.73; 5995305.38,7602125.92; 5995296.79,7602043.1; 5995285.16,7601922.2; 5995282.9,7601910.8; 5995264.55,7601781.59; 5995262.31,7601769.76; 5995242.78,7601687.73; 5995235.8,7601666.63; 5995210.02,7601606.48; 5994971.04,7601708.9; 5994992.42,7601758.78; 5994992.82,7601760.47; 5994981.65,7601779.94; 5994973.45,7601804.58; 5994971.91,7601814.48; 5994948.12,7601805.68; 5994922.99,7601799.15; 5994897.06,7601797.75; 5994871.37,7601801.53; 5994846.94,7601810.33; 5994824.75,7601823.82; 5994805.68,7601841.45; 5994790.5,7601862.52; 5994779.81,7601886.18; 5994774.03,7601911.5; 5994773.4,7601937.46; 5994777.95,7601963.03</p> <p>POLIGON2: 5994684.89,7601164.43; 5994705.57,7601205.01; 5994737.8,7601267.71; 5994740.82,7601273.25; 5994774.57,7601331.75; 5994813.21,7601405.68; 5994845.34,7601471.65; 5994846.24,7601473.47; 5994868.9,7601518.2; 5994870.96,7601522.09; 5994915.37,7601602.85; 5994954.94,7601674.07; 5994972.17,7601710.23; 5995210.45,7601607.69; 5995183.66,7601550.44; 5995182.69,7601548.66; 5995142.65,7601476.59; 5995099.91,7601398.87; 5995078.53,7601356.66; 5995046.07,7601290.02; 5995044.42,7601286.74; 5995003.8,7601209.01; 5995001.18,7601204.25; 5994967.6,7601146.05; 5994937.03,7601086.57; 5994915.94,7601045.17; 5994914.37,7601042.2; 5994891.91,7601000.79; 5994889.16,7601000.27; 5994663.37,7601124.75; 5994684.89,7601164.43</p> <p>POLIGON3: 5994236.92,7600691.8; 5994274.03,7600753.12; 5994294.93,7600779.31; 5994363.68,7600845.72; 5994417.77,7600898.65; 5994428.51,7600908.06; 5994507.58,7600970.03; 5994611.88,7601058.58; 5994633.86,7601081.64; 5994650.09,7601102.97; 5994664.26,7601126.05; 5994891.94,7601000.85; 5994872.53,7600968.04; 5994862.52,7600952.78; 5994836.35,7600918.4; 5994827.02,7600907.45; 5994795.38,7600874.25; 5994785.41,7600864.84; 5994674.08,7600770.31; 5994670.12,7600767.09; 5994594.51,7600707.84; 5994544.32,7600658.72; 5994487.73,7600604.05; 5994459.36,7600557.18; 5994228.6,7600675.58; 5994236.92,7600691.8</p> <p>POLIGON4: 5993824.42,7600177.45; 5993912.13,7600262.88; 5993915.68,7600266.21; 5993967.9,7600313.4; 5994005.72,7600354.38; 5994016.56,7600364.84; 5994092.34,7600429.94; 5994093.01,7600430.82; 5994097.72,7600442.34; 5994111.26,7600467.3; 5994134.13,7600500.26; 5994144.9,7600519.65; 5994161.61,7600554.14; 5994164.78,7600560.27; 5994216.85,7600654.66; 5994229.3,7600676.88; 5994460.65,7600559.01; 5994446.74,7600533.13; 5994394.09,7600437.68; 5994377.26,7600402.93; 5994373.89,7600396.43; 5994358.26,7600368.31; 5994351.44,7600357.36; 5994333.01,7600330.8; 5994327.09,7600316.3; 5994309.78,7600286.19; 5994290.25,7600260.8; 5994271.92,7600241.45; 5994191.72,7600172.55; 5994155.02,7600132.77; 5994146.61,7600124.46; 5994091.78,7600074.92; 5994003.69,7599989.12; 5993999.23,7599984.98; 5993834,7599838.49; 5993662.06,7600032.54; 5993661.52,7600033.03; 5993824.42,7600177.45</p> <p>POLIGON5: 5993187.01,7598987.99; 5993277.39,7599134.97; 5993290.11,7599159.71; 5993294.61,7599177.73; 5993351.42,7599467.92; 5993359.54,7599494.22; 5993391.57,7599568.83; 5993393.86,7599573.87; 5993423.16,7599634.81; 5993472.62,7599738.4; 5993473.82,7599740.86; 5993529.29,7599851.02; 5993565.38,7599920.01; 5993584.32,7599947.14; 5993653.85,7600023.7; 5993663.57,7600034.54; 5993835.05,7599839.62; 5993787.99,7599784.66; 5993761.21,7599733.48; 5993706.53,7599624.89; 5993657.49,7599522.17; 5993629.38,7599463.69; 5993603.92,7599404.38; 5993549.15,7599124.6; 5993547.69,7599118.07; 5993538.71,7599082.13; 5993528.22,7599054.23; 5993506.35,7599011.66; 5993501.46,7599002.97; 5993408.49,7598851.79; 5993178.92,7598971.57; 5993178.58,7598971.83; 5993187.01,7598987.99</p> <p>POLIGON6: 5992705.48,7598941.19; 5992710.77,7598966.61; 5992721.01,7598990.47; 5992735.79,7599011.82; 5992754.52,7599029.81; 5992776.45,7599043.72; 5992800.7,7599052.99; 5992826.32,7599057.26; 5992852.27,7599056.35; 5992877.52,7599050.3; 5992901.07,7599039.35; 5992917.42,7599027.87; 5992940.8,7599008.61; 5992969.3,7598988.06; 5993079.37,7598960.73; 5993084.27,7598959.41; 5993167.18,7598935.35; 5993169.46,7598945.82; 5993179.88,7598972.45; 5993408.88,7598852.43; 5993402.44,7598761.93; 5993397.38,7598736.46; 5993387.36,7598712.5; 5993372.77,7598691.02; 5993354.21,7598672.86; 5993332.41,7598658.75; 5993308.24,7598649.26; 5993282.67,7598644.76; 5993244.97,7598647.47; 5993170.75,7598663.88; 5993162.59,7598665.96; 5993014.28,7598708.99; 5993008.49,7598710.43; 5993000.68,7598686.92; 5992987.76,7598664.39; 5992970.62,7598644.89; 5992949.94,7598629.18; 5992926.56,7598617.89; 5992901.39,7598611.48; 5992875.46,7598610.2; 5992849.78,7598614.09; 5992825.4,7598623.01; 5992803.27,7598636.61; 5992784.28,7598654.32; 5992769.2,7598675.46; 5992758.62,7598699.17; 5992754.12,7598716.84; 5992743.08,7598777.74; 5992728.77,7598829.17; 5992710.37,7598889.74; 5992705.34,7598915.22; 5992705.48,7598941.19</p> <p>POLIGON7: 5995163.96,7603553.41; 5995241.3,7603693.25; 5995340.52,7603838.56; 5995386.23,7604020.59; 5995458.49,7604101.84; 5995545.99,7604287.78; 5995623.73,7604466.69; 5995862.4,7604414.34; 5995853.02,7604018.64; 5995703.8,7603753.41; 5995626.07,7603551.06; 5995544.04,7603389.34; 5995403.8,7603251.06; 5995370.6,7603262;</p>

5995073.73,7603366.69; 5995163.96,7603553.41  
POLIGON8: 5994741.79,7603435.64; 5994824.21,7603464.54; 5994973.63,7603403.02;  
5995003.31,7603393.84; 5995083.78,7603385.25; 5995075.19,7603367.28;  
5995371.23,7603262.93; 5995292.47,7602950.48; 5995298.33,7602883.68;  
5995172.65,7602871.77; 5995040.62,7602861.81; 5994878.9,7602883.29; 5994742.96,7602974.7;  
5994764.06,7603219.62; 5994718.74,7603259.86; 5994694.53,7603349.7; 5994741.79,7603435.64  
POLIGON9: 5995039.92,7602862.22; 5995298.41,7602884.28; 5995313.68,7602785.35;  
5995327.13,7602723; 5995328.66,7602714.54; 5995337.57,7602654.09; 5995355.8,7602538.5;  
5995356.94,7602507.44; 5995353.42,7602465.25; 5995345.68,7602430.64;  
5995310.23,7602249.54; 5995306.77,7602175.17; 5995047.19,7602184.31;  
5995048.08,7602228.73; 5995046.46,7602235.71; 5995043.27,7602271.89;  
5995047.57,7602354.32; 5995051.71,7602380.77; 5995055.22,7602394.05;  
5995059.09,7602406.25; 5995095.81,7602504.72; 5995096.54,7602513.47; 5995080.42,7602615.7;  
5995072.08,7602672.33; 5995058.9,7602733.42; 5995057.77,7602739.33; 5995039.65,7602862.16;  
5995039.92,7602862.22  
POLIGON10: 5986945.29,7600009.23; 5986967.56,7600117.43; 5986975.31,7600142.21;  
5986987.83,7600164.96; 5986997.3,7600176.14; 5987038.3,7600238.65; 5987097.58,7600328.05;  
5987138.01,7600389.57; 5987208.97,7600494.25; 5987219.77,7600508.07; 5987248.48,7600540.1;  
5987267.65,7600557.61; 5987289.93,7600570.96; 5987314.41,7600579.61;  
5987340.12,7600583.23; 5987366.04,7600581.66; 5987391.14,7600574.97;  
5987407.38,7600567.54; 5987461.04,7600538.36; 5987473.93,7600531.33;  
5987493.34,7600518.36; 5987562.55,7600462.49; 5987665.92,7600384.77;  
5987766.73,7600308.17; 5987825.05,7600269.41; 5987840.59,7600257.29; 5987909,7600195.03;  
5987961.18,7600152.03; 5988022.62,7600105.02; 5988024.81,7600103.3; 5988037.84,7600092.88;  
5988038.78,7600092.69; 5988062.68,7600082.54; 5988084.09,7600067.84;  
5988102.15,7600049.17; 5988116.13,7600027.3; 5988125.49,7600003.07; 5988129.85,7599977.48;  
5988129.04,7599951.52; 5988123.08,7599926.25; 5988112.22,7599902.66; 5988096.89,7599881.7;  
5988083.78,7599869.03; 5988076.46,7599862.88; 5988055.01,7599848.24;  
5988031.08,7599838.16; 5988005.63,7599833.04; 5987979.66,7599833.08;  
5987954.22,7599838.28; 5987930.32,7599848.43; 5987911.65,7599860.88; 5987863.71,7599899.21;  
5987801.44,7599946.86; 5987797.76,7599949.79; 5987741.12,7599996.47; 5987736.3,7600000.64;  
5987672.89,7600058.35; 5987619.41,7600093.89; 5987612.72,7600098.65;  
5987508.62,7600177.75; 5987404.46,7600256.07; 5987400.94,7600258.81;  
5987376.72,7600278.36; 5987354.95,7600246.25; 5987314.57,7600184.81;  
5987281.13,7600134.38; 5987287.26,7600125.06; 5987296.92,7600100.96; 5987301.63,7600075.11;  
5987311.2,7599954.21; 5987310.66,7599928.25; 5987304.96,7599902.91; 5987294.35,7599879.21;  
5987279.23,7599858.1; 5987260.22,7599840.41; 5987238.07,7599826.85; 5987213.67,7599817.97;  
5987187.99,7599814.11; 5987162.06,7599815.43; 5987136.91,7599821.88; 5987113.54,7599833.2;  
5987092.88,7599848.94; 5987088.14,7599854.35; 5987067.11,7599853.14; 5987041.41,7599856.82;  
5987016.95,7599865.54; 5986994.71,7599878.95; 5986975.58,7599896.51;  
5986960.32,7599917.53; 5986949.55,7599941.15; 5986943.68,7599966.45; 5986942.96,7599992.4;  
5986945.29,7600009.23

4. Niniejsza licencja upoważnia licencjobiorcę wymienionego w pkt 2 lub podmioty ustanowione przez licencjobiorcę do wykorzystywania wyszczególnionych w pkt 3 materiałów państwowego zasobu geodezyjnego i kartograficznego<sup>2)</sup> dla dowolnych potrzeb

5. Nie narusza licencji udostępnianie materiałów państwowego zasobu geodezyjnego i kartograficznego przez licencjobiorcę innym podmiotom dla realizacji celu i w granicach uprawnień określonych w pkt 4.

.....  
(podpis organu lub upoważnionej osoby<sup>3)</sup>)

## POUCZENIE

Zgodnie z art. 48a ust. 1 ustawy z dnia 17 maja 1989 r. Prawo geodezyjne i kartograficzne (Dz.U. 1989 nr 30 poz. 163, z późn. zm.) kto wykorzystuje materiały państwowego zasobu geodezyjnego i kartograficznego bez wymaganej licencji lub niezgodnie z warunkami licencji lub udostępnia je wbrew postanowieniom licencji osobom trzecim, podlega karze pieniężnej w wysokości dziesięciokrotności opłaty za udostępnienie tych materiałów.

- 1) Określenie obszaru / obiektu może nastąpić poprzez wskazanie: jednostek podziału terytorialnego kraju lub podziału kraju dla celów EGiB (jednostki ewidencyjne, obręby ewidencyjne, działki ewidencyjne), wykazu godeł mapy, współrzędnych poligonu.
- 2) Cel lub zakres upoważnienia do wykorzystywania udostępnionych materiałów państwowego zasobu geodezyjnego i kartograficznego należy wybrać według listy stanowiącej załącznik do wzoru niniejszej licencji.
- 3) Licencja wystawiona zgodnie z zasadami określonymi w art. 40c ust. 4 ustawy z dnia 17 maja 1989 r. – Prawo geodezyjne i kartograficzne zawiera:
  - 1) niepowtarzalny identyfikator umożliwiający weryfikację autentyczności licencji:  
**66ff5e47-3fd0-4797-a1ff-2596d4980df7**
  - 2) adres strony internetowej umożliwiającej przeprowadzenie weryfikacji, o której mowa w pkt 1:  
**<https://olecko.geoportal2.pl/map/osrodek/weryfikacja.php>**
  - 3) wskazanie daty, godziny, minuty oraz sekundy, w której nastąpiło wygenerowanie licencji w trybie art. 40c ust. 4 ustawy:  
**2021-02-26 11:03:09**
  - 4) zgodnie z art. 40c ust. 4 ustawy samodzielnie wydrukowana licencja nie wymaga podpisu organu lub upoważnionego pracownika oraz pieczęci urzędowej;
  - 5) pouczenie o sposobie weryfikacji:  
**w formularzu na stronie internetowej, o której mowa w pkt 2, wpisać identyfikator, o którym mowa w pkt 1 i nacisnąć przycisk Weryfikuj**