MIEJSCOWY PLAN ZAGOSPODAROWANIA PRZESTRZENNEGO terenu położonego w obrębie geodezyjnym Jaśki, gmina Olecko, w części działki 229/1

Załącznik Nr 2
do Uchwały Nr XXXVI/334/09
Rady Miejskiej w Olecku
z dnia 30 grudnia 2009r.
ogłoszony w Dz. Urz.
woj. warmińsko-mazurskiego Nr.....
z dnia ..... poz.....

MAPA SYT.-WYS.

cz. działki 229/1
Obręb : Jaśki
Gmina : Olecko
Powiat : olecki
Woj. : warmińsko - mazurskie

Skala 1 : 2000

MAPA DO CELÓW PROJEKTOWYCH
aktualna na dzień 19.02.2009r.

Sekcje: 214 44 107, 214 44 112

ARKUSZ Nr 1

Prywatna Firma Geodezyjna
Józef Polakowski
19 - 400 Olecko
ul. Letnia 12
tel./fax (0 87) 520 28 67
kom. 604 184 402

Wykonał geodeta J. Polakowski

Szkic orientacyjny

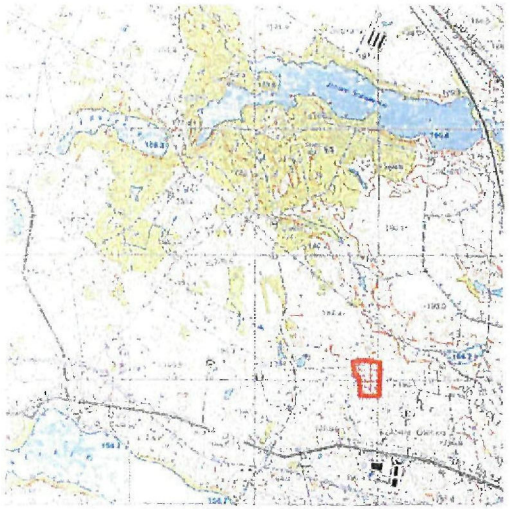

Fragment Studium Uwarunkowań i Kierunków Zagospodarowania Przestrzennego Gminy Olecko

Obszary rozwojowe udokumentowanego terenu górniczego Jaśki

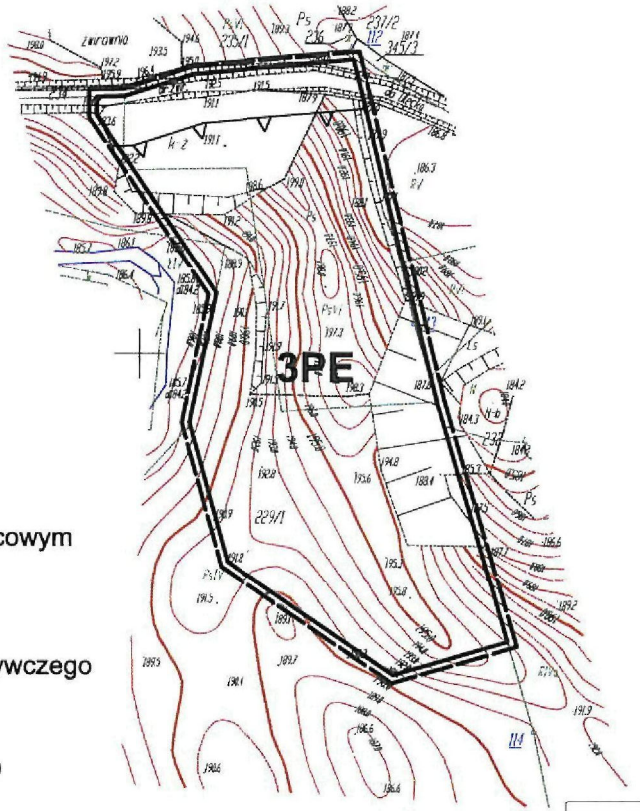

OBJAŚNIENIA

I OZNACZENIA OGÓLNE

- granica obszaru objętego planem miejscowym
- linie rozgraniczające tereny o różnym przeznaczeniu lub różnych zasadach zagospodarowania - określone
- nieprzekraczalna granica terenu wydobywczego

II PRZEZNACZENIE TERENÓW

PE — teren eksploatacji kruszywa naturalnego

Zespół autorski		
Urbanistyka	mgr inż. arch. Edyta Drobny	
Opracowanie prognozy przyrodniczej	mgr Małgorzata Gawęka	
Opracowanie prognozy finansowej	mgr Andrzej Kasata	
Opracowanie graficzne	mgr inż. arch. Edyta Drobny	
Rok opracowania 2008		